

Nr. 32 • 08.08.2023

glüXmagazin

Kostenlose Kundenzeitschrift
von Lotto Rheinland-Pfalz

Fleißig gesammelt?

Karten für Tier- und Freizeitparks zu gewinnen (Seite 6 und 7)



www.lotto-rlp.de



Mittwoch 02.08.2023 (31. VA)

LOTTO 6aus49

Spielseinsatz 21.042.081,60 €
Gewinnzahlen Superzahl

7 21 23 29 30 44 4

Gewinnzahlen in gezogener Reihenfolge:

29 23 21 30 7 44

Klasse 1 (6+SZ)	unbesetzt	1.578.156,10 €
Klasse 2 (6)	2 x	571.848,60 €
Klasse 3 (5+SZ)	28 x	14.160,00 €
Klasse 4 (5)	230 x	5.138,30 €
Klasse 5 (4+SZ)	1.327 x	247,00 €
Klasse 6 (4)	13.264 x	58,60 €
Klasse 7 (3+SZ)	27.575 x	24,00 €
Klasse 8 (3)	258.017 x	12,10 €
Klasse 9 (2+SZ)	219.706 x	6,00 €

Gewinnzahlen der letzten 4 Wochen

05.07.2023	2 16 20 23 34 44	3
12.07.2023	2 7 9 19 21 30	2
19.07.2023	4 19 25 32 33 34	4
26.07.2023	7 21 23 32 35 45	3

Spiel 77

Spielseinsatz 5.228.745,00 €

3 6 0 5 6 4 0

Klasse 1 (7-st. Gewinnz.)	unbes.	1.497.381,70 €
Klasse 2 (6 Endz.)	1 x	77.777,00 €
Klasse 3 (5 Endz.)	18 x	7.777,00 €
Klasse 4 (4 Endz.)	140 x	777,00 €
Klasse 5 (3 Endz.)	1.416 x	77,00 €
Klasse 6 (2 Endz.)	14.496 x	17,00 €
Klasse 7 (1 Endz.)	152.237 x	5,00 €

Gewinnzahlen der letzten 4 Wochen

05.07.2023	7 1 4 6 7 1 2
12.07.2023	8 5 9 9 5 0 9
19.07.2023	8 7 4 5 0 8 0
26.07.2023	0 5 5 2 0 3 0

SUPER 6

Spielseinsatz 2.287.961,25 €

0 3 1 1 5 0

Klasse 1 (6-stell. Gewinnz.)	3 x	100.000,00 €
Klasse 2 (5 Endz.)	14 x	6.666,00 €
Klasse 3 (4 Endz.)	164 x	666,00 €
Klasse 4 (3 Endz.)	1.461 x	66,00 €
Klasse 5 (2 Endz.)	13.737 x	6,00 €
Klasse 6 (1 Endz.)	132.663 x	2,50 €

Gewinnzahlen der letzten 4 Wochen

05.07.2023	4 5 2 5 6 0
12.07.2023	1 8 8 9 8 5
19.07.2023	2 1 5 1 6 1
26.07.2023	6 0 7 5 0 9

Gewinnzahlen Statistik 6aus49 (Mittwoch)

1	325	2	324	3	341	4	332	5	316	6	355	7	337
8	326	9	324	10	325	11	335	12	312	13	338	14	331
15	327	16	365	17	312	18	333	19	333	20	309	21	295
22	349	23	341	24	329	25	355	26	344	27	332	28	312
29	317	30	324	31	361	32	301	33	340	34	340	35	318
36	317	37	315	38	353	39	327	40	320	41	347	42	320
43	376	44	349	45	317	46	322	47	328	48	318	49	315

Wie oft gezogen? (2.697 Ziehungen seit 4.6.1986)
Fehlt so viele Wochen (X= am 02.08.23 gezogen)

Samstag 05.08.2023 (31. VA)

LOTTO 6aus49

Spielseinsatz 42.671.868,00 €
Gewinnzahlen Superzahl

4 22 23 35 42 49 4

Gewinnzahlen in gezogener Reihenfolge:

35 49 42 4 23 22

Klasse 1 (6+SZ)	unbesetzt	4.778.546,20 €
Klasse 2 (6)	1 x	2.348.501,00 €
Klasse 3 (5+SZ)	40 x	20.353,60 €
Klasse 4 (5)	391 x	6.206,60 €
Klasse 5 (4+SZ)	2.429 x	277,10 €
Klasse 6 (4)	22.460 x	71,10 €
Klasse 7 (3+SZ)	49.439 x	27,50 €
Klasse 8 (3)	461.308 x	13,90 €
Klasse 9 (2+SZ)	413.145 x	6,00 €

Gewinnzahlen der letzten 4 Wochen

08.07.2023	3 14 25 29 37 44	0
15.07.2023	6 8 11 17 30 39	1
22.07.2023	2 15 31 37 40 41	3
29.07.2023	3 10 19 33 41 45	6

Spiel 77

Spielseinsatz 11.239.130,00 €

6 5 7 9 4 5 5

Klasse 1 (7-st. Gewinnz.)	unbes.	2.296.483,80 €
Klasse 2 (6 Endz.)	2 x	77.777,00 €
Klasse 3 (5 Endz.)	52 x	7.777,00 €
Klasse 4 (4 Endz.)	450 x	777,00 €
Klasse 5 (3 Endz.)	4.578 x	77,00 €
Klasse 6 (2 Endz.)	46.940 x	17,00 €
Klasse 7 (1 Endz.)	441.900 x	5,00 €

Gewinnzahlen der letzten 4 Wochen

08.07.2023	2 2 5 4 5 8 9
15.07.2023	6 3 8 5 5 0 1
22.07.2023	9 5 9 8 4 6 2
29.07.2023	2 8 7 3 6 7 3

SUPER 6

Spielseinsatz 4.822.810,00 €

6 0 3 9 9 4

Klasse 1 (6-stell. Gewinnz.)	1 x	100.000,00 €
Klasse 2 (5 Endz.)	31 x	6.666,00 €
Klasse 3 (4 Endz.)	321 x	666,00 €
Klasse 4 (3 Endz.)	3.062 x	66,00 €
Klasse 5 (2 Endz.)	31.828 x	6,00 €
Klasse 6 (1 Endz.)	338.116 x	2,50 €

Gewinnzahlen der letzten 4 Wochen

08.07.2023	4 3 9 9 1 5
15.07.2023	9 5 0 7 4 8
22.07.2023	1 9 3 4 1 7
29.07.2023	6 7 3 6 8 2

Gewinnzahlen Statistik 6aus49 (Samstag)

1	456	2	448	3	456	4	440	5	441	6	471	7	437
8	398	9	442	10	424	11	449	12	424	13	361	14	409
15	409	16	417	17	446	18	431	19	441	20	411	21	423
22	431	23	411	24	442	25	442	26	464	27	450	28	403
29	438	30	422	31	446	32	464	33	449	34	413	35	427
36	446	37	438	38	450	39	425	40	430	41	441	42	455
43	438	44	413	45	384	46	415	47	442	48	444	49	486

Wie oft gezogen? (3.539 Ziehungen seit 9.10.1955)
Fehlt so viele Wochen (X= am 05.08.23 gezogen)

Sonntags, 17:00 Uhr, im NDR-Fernsehen.



Sonntag
06.08.2023 (31. VA)

Gewinnzahlen Spielseinsatz: 1.901.106,00 €

5	7	10	19	20	21	23	25
28	37	48	49	52	53	56	60
61	65	66	71	72	73		

Quoten

Klasse 1	unbesetzt	1.396.978,50 €
Klasse 2	77 x	1.293,50 €
Klasse 3	7.428 x	31,20 €

Erwarteter Jackpot am 13.08.2023:
rd. 1.700.000 Euro

Kandidatenspiel

Im Studio spielen zwei Kandidaten. Voraussetzung ist ein registriertes BINGO!-Los der Vorwoche. Damit muss man sich unter der Hotline 01375/95 1000 registrieren (14 Cent pro Anruf aus allen dt. Fest- und Mobilfunknetzen. Ausland abweichend). Mehr Infos finden Sie auch auf unserer Homepage www.lotto-rlp.de unter Bingo. Auf folgende Losnummern sind Gewinne der „Superchance“ entfallen:

Ziehung	Serien-Nr.	Los-Nr.
1	2708	11266
2	2718	48320
3	2738	58563
4	2752	28229

Annahmeschluss samstags 19:00 Uhr. Die Gewinnzahlen werden in der BINGO!-Sendung des NDR, sonntags ab 17:00 Uhr bekannt gegeben. Chance 1:1.299.780.

LOTTO 6aus49: Annahmeschluss mittwochs 18:00 Uhr und samstags 19:00 Uhr. Ziehung der Gewinnzahlen auf www.lotto.de: Mittwoch, 18:25 Uhr und Samstag, 19:25 Uhr / Bekanntgabe der Gewinnzahlen: ZDF am Mittwoch, 18:54 Uhr und ARD am Samstag, 19:57 Uhr. Die Ziehung der Gewinnzahlen hängt allein vom Zufall ab. Die statistische Häufigkeit der gezogenen Zahlen hat keinen Einfluss auf die Ziehungswahrscheinlichkeit. Alle Angaben, Ergebnisse und Quoten ohne Gewähr.

Superzahl Statistik 6aus49

Mittwoch: Wie oft gezogen? (1.444 Ziehungen seit 6.12.1995)
Fehlt so viele Wochen (X= am 02.08.23 gezogen)

0	134	1	129	2	136	3	162	4	161
5	154	6	160	7	149	8	131	9	128
	30		5		3		1		X
	7		6		14		12		22

Samstag: Wie oft gezogen? (1.652 Ziehungen seit 7.12.1991)
Fehlt so viele Wochen (X= am 05.08.23 gezogen)

0	163	1	176	2	162	3	154	4	168
5	168	6	154	7	184	8	163	9	161
	4		3		30		2		X
	19		1		15		24		13

Ausflugslust statt Ferienfrust

In der Ferienzeit laden in Rheinland-Pfalz viele Ausflugsziele zum Kurzurlaub ein. In der Eifel lockt der Adler- und Wolfspark rund um die Kasselburg. Mutige gönnen sich den Kletterspaß im pfälzischen Fun Forest und an warmen Tagen bietet der Hunsrück Barfußpark in Grenderich eine willkommene Erfrischung.

In der Nähe von Gerolstein thront, umflossen von der Kyll, die stattliche Ruine der Kasselburg auf einem Basaltfelsen über dem Ort Pelm im Naturpark Vulkaneifel. Im Schutz der vielen Nischen und Ecken auf dem Burggelände stehen viele Volieren mit großen und kleinen Greifvögeln: Eule, Bussard, Adler und Falke haben dort ihr Zuhause. Zweimal am Tag zeigen diese ihre Flug- und Jagdkünste. Neben der Burg und der Falknerei sind 15 kanadische Timberwölfe das Highlight des Parks. Sie bilden eines der größten Wolfsrudel Westeuropas. Alle auf einmal sind aus nächster Nähe bei der täglichen Fütterung zu beobachten. Für die jüngeren Besucher sind vor allem die große Ziegenwiese, die Shetlandponys und der Spielplatz interessant. Seit August 2022 kann man außerdem in gemütlichen Schäferkarren übernachten, in denen Platz für zwei Erwachsene und zwei Kinder ist, Blick auf die Burg und nächtliches Wolfsgeheul sind inklusive.

Barfußpark im Hunsrück

Das inmitten von Wäldern und Wiesen gelegene, weitläufige Areal des Barfußparks ist ein beliebtes Ausflugsziel für Familien mit Kindern. Zwölf verschiedene Untergründe können auf dem 1,8 Kilometer langen Barfußpfad am Ortsrand der Hunsrück-Gemeinde Grenderich mit den Füßen gespürt werden. Barfuß geht es über weichen Rindenmulch, festes Holz, Waldboden, Kies, Splitt, Sand oder Schiefer. Sportlich Aktive können neben dem Barfußgefühl auch acht Fitnessgeräte für ein individuelles Training ausprobieren – die derzeit kühleren Sommertemperaturen

laden dazu ein, sich ganz ohne Klimaanlage auch draußen fit zu halten.

Kletterspaß im Fun Forest

Der Fun Forest im pfälzischen Kandel liegt im rund 120 Quadratkilometer großen, bewaldeten Landschaftsschutzgebiet Bienwald – einem großen Mischwald mit zum Teil 30 Meter hohen Buchen, Birken und Eichen, die sowohl vor dem ein oder anderen kleineren Schauer als auch vor heißen Temperaturen schützen. Auf dem rund sieben Hektar großen Gelände können 24 Hochseilparcours erklettert werden. Je nach Parcours geht es zwischen 2,5 und 20 Meter hoch in die Bäume – bestens gesichert, aber mit reiner Muskelkraft. Perfekt für sportlich Aktive und Adrenalin-Suchende. Für Kinder ab fünf Jahren und Erwachsene gibt es Parcours mit unterschiedlichen Schwierigkeitsgraden, sodass Einsteiger, Fortgeschrittene und Profis gleichermaßen auf ihre Kosten kommen. Grundsätzlich wird empfohlen, bis zu vier Stunden für den Ausflug mit Kletterpartie einzuplanen – je nach Parcoursart ist die Zeit für den letzten Einstieg unterschiedlich. Auch das Klettern bei Nacht ist hier möglich und – ausgerüstet mit Stirnlampe und Klettergurt – eine besondere Herausforderung. Bunte Lichter in den Parcours verleihen dem Wald dann einen ganz eigenen Charme.

 www.rlp-tourismus.de



Dienstag 01.08.2023 (31. VA)



Spieleinsatz 49.540.112,00 €
Gewinnzahlen Eurozahlen
2 9 38 40 44 **5 11**

Gewinnzahlen in gezogener Reihenfolge: Eurozahlen:
2 44 38 9 40 11 5

Klasse 1 (5+2)	unbesetzt	100.544.935,76 €
Klasse 2 (5+1)	6 x	355.037,40 €
Klasse 3 (5+0)	7 x	171.621,10 €
Klasse 4 (4+2)	21 x	9.436,20 €
Klasse 5 (4+1)	640 x	387,00 €
Klasse 6 (3+2)	1.317 x	206,80 €
Klasse 7 (4+0)	1.375 x	144,10 €
Klasse 8 (2+2)	20.330 x	31,00 €
Klasse 9 (3+1)	29.167 x	24,20 €
Klasse 10 (3+0)	70.272 x	19,00 €
Klasse 11 (1+2)	110.304 x	15,10 €
Klasse 12 (2+1)	456.517 x	11,00 €

Gewinnzahlen der letzten 4 Wochen

04.07.2023	19 21 23 36 39	5 12
11.07.2023	11 15 17 24 46	2 11
18.07.2023	14 16 24 40 43	1 5
25.07.2023	3 9 11 20 39	2 3

Gewinnzahlen Statistik 5aus50

1	5	2	9	3	5	4	21	5	3
6	10	7	9	8	3	9	9	10	8
11	12	12	5	9	9	4	7	15	3
16	2	17	8	18	6	19	4	20	9
21	6	22	4	23	8	24	10	25	3
26	8	27	5	28	8	29	7	30	7
31	5	32	6	33	5	34	10	35	7
36	9	37	11	38	6	39	11	40	8
41	6	42	5	43	2	44	9	45	7
46	3	47	9	48	6	49	8	50	7

Eurozahlen Statistik 2aus12

1	9	2	14	3	18	4	14	5	18
6	5	7	13	8	11	9	12	10	8
11	** 10	** 12	** 8	Wie oft gezogen? (nach 71 Ziehungen) Fehlt so viele Wochen					
* Spielbar seit 10.10.2014 ** Spielbar seit 25.03.2022									

Eurojackpot: Annahmeschluss dienstags und freitags 19:00 Uhr (Online 18:50 Uhr). Bekanntgabe der Gewinnzahlen auf www.lotto.de. Chance Kl. 1: 1 zu rd. 140 Millionen

Samstag 05.08.2023 (31. VA)



Spieleinsatz 4.613.916,50 €

Klasse 1:.....3	=	95.569,5	x	10 €
Klasse 2:.....97	=	10.207,2	x	25 €
Klasse 3:.....150	=	854,3	x	100 €
Klasse 4:.....1504	=	91,3	x	1.000 €
Klasse 5:.....35413	=	5,2	x	10.000 €
Klasse 6:.....653113	=	2,0	x	100.000 €
.....021711	=	Gewinn 2,1 Mio. €		
Klasse 7:..4331349	=	unbes.	bzw.	10.000 € monatlich
20 Jahre lang				

GlücksSpirale: Annahmeschluss samstags 19:00 Uhr
Gewinnchance Klasse 7: 1 zu 10 Millionen

Freitag 04.08.2023 (31. VA)



Spieleinsatz 80.283.536,00 €
Gewinnzahlen Eurozahlen
3 17 19 32 38 **6 7**

Gewinnzahlen in gezogener Reihenfolge: Eurozahlen:
19 38 3 32 17 7 6

Klasse 1 (5+2)	1 x	117.242.385,80 €
Klasse 2 (5+1)	9 x	383.576,80 €
Klasse 3 (5+0)	25 x	77.875,00 €
Klasse 4 (4+2)	61 x	5.264,40 €
Klasse 5 (4+1)	1.716 x	233,90 €
Klasse 6 (3+2)	3.101 x	142,30 €
Klasse 7 (4+0)	3.479 x	92,30 €
Klasse 8 (2+2)	43.858 x	23,30 €
Klasse 9 (3+1)	69.584 x	16,40 €
Klasse 10 (3+0)	138.022 x	15,70 €
Klasse 11 (1+2)	225.187 x	12,00 €
Klasse 12 (2+1)	938.109 x	8,60 €

Gewinnzahlen der letzten 4 Wochen

07.07.2023	9 18 20 40 41	3 9
14.07.2023	2 4 12 31 50	6 8
21.07.2023	7 16 22 38 41	5 9
28.07.2023	10 16 34 36 49	3 7

Gewinnzahlen Statistik 5aus50

1	63	2	52	3	58	4	61	5	62
6	60	7	65	8	63	9	64	10	57
11	58	12	60	13	58	14	63	15	62
16	62	17	62	18	68	19	68	20	69
21	63	22	58	23	56	24	56	25	58
26	51	27	46	28	52	29	57	30	59
31	55	32	61	33	60	34	66	35	69
36	50	37	52	38	63	39	60	40	57
41	66	42	56	43	61	44	59	45	53
46	64	47	57	48	45	49	73	50	52

Eurozahlen Statistik 2aus12

1	107	2	105	3	126	4	120	5	131
6	122	7	127	8	141	9	99	10	82
11	** 11	** 17	** 7	Wie oft gezogen? (nach 594 Ziehungen) Fehlt so viele Wochen					
* Spielbar seit 10.10.2014 ** Spielbar seit 25.03.2022									

Samstag 05.08.2023 (31. VA)



Spieleinsatz 498.963,00 €

Klasse 1:.....07369	=	3 x	10.000 €	
.....40764	=	Gewinn 600.000 €		
bzw. 5.000 € monatlich				
10 Jahre lang				
Klasse 2:....036291	=	unbes.	1.000.000 €	
Klasse 3:..8140058	=	unbes.	1.000.000 €	
.....9104545	=	unbes.	1.000.000 €	
.....5507316	=	Gewinnchance Klasse 3: 1 zu 3.333.333		

SPIEL Spielteilnahme ab 18 Jahren. Glücksspiel kann süchtig machen. Nähere Informationen unter: www.check-dein-spiel.de Hotline der BZgA: **0800 1 372 700** (kostenlos und anonym)

KENO

Montag, 31.07.2023

3	9	12	14	22
24	31	33	34	45
49	50	52	53	57
61	62	63	65	69

plus 5 6 9 0 8 8

Dienstag, 01.08.2023

3	5	6	11	14
17	25	28	31	32
39	40	41	49	51
53	54	58	62	64

plus 5 2 2 2 0 8

Mittwoch, 02.08.2023

5	6	9	10	16
31	33	45	47	50
51	52	53	55	58
61	63	64	68	70

plus 5 1 7 3 8 4

Donnerstag, 03.08.2023

2	3	4	5	9
10	13	16	20	22
28	32	34	38	42
44	50	58	67	68

plus 5 5 1 1 3 1

Freitag, 04.08.2023

2	6	9	16	20
21	23	25	27	34
38	41	44	45	47
55	58	59	60	69

plus 5 1 8 1 9 7

Samstag, 05.08.2023

2	4	7	8	9
11	13	18	22	31
34	36	38	39	41
48	53	55	63	67

plus 5 4 4 0 4 1

Sonntag, 06.08.2023

2	3	9	11	15
17	18	20	21	34
41	45	50	52	53
56	57	64	66	67

plus 5 3 4 5 7 1

31. Veranstaltung (31.07. - 06.08.23)

KENO Spieleinsatz:	2.607.964,00 €
KENO Gewinnsumme:	1.244.159,00 €
plus 5 Spieleinsatz:	198.639,00 €
plus 5 Gewinnsumme:	87.355,00 €

Ziehungsstatistik

Wie oft gezogen? (Basis 2.2.2004, 6.795 Ziehungen)

11910	22009	31946	41864	51899	61925	71957
81947	91999	101981	111921	121921	131905	141924
151939	161933	171907	181947	191897	201989	211968
221861	231894	241972	251940	261953	271984	281935
291966	301894	311932	321990	332015	341916	351902
361981	371896	381978	391968	401940	411949	421912
431959	441969	451902	461899	471926	481923	492030
501960	511923	521958	531983	541905	551978	561925
571961	581956	591947	601969	611879	621889	631960
642019	651933	661989	671884	681915	691934	701959

Chance auf den Spitzengewinn (Keno-Typ 10) = 1:2.147.181

KENO: Annahmeschluss täglich 19:00 Uhr, KENO-Ziehung täglich 19:10 Uhr live im Internet: www.keno.de, Gewinnzahlen Mo. bis So. ca. 19:28 Uhr im hr-fernsehen, im Videotext (hr, SWR, SR)

GLÜCKSBILANZ

vom 31. Juli - 6. August



Eurojackpot am Dienstag

355.037,40 Euro (Kl. 2)

- 3 x Deutschland
- 1 x Dänemark
- 1 x Finnland
- 1 x Spanien

171.621,10 Euro (Kl. 3)

- 4 x Deutschland
- 1 x Dänemark
- 1 x Finnland
- 1 x Tschechien

Eurojackpot am Freitag

117.242.385,80 Euro (Kl. 1)

- 1 x Deutschland

383.576,80 Euro (Kl. 2)

- 7 x Deutschland
- 1 x Dänemark
- 1 x Tschechien

77.875,00 Euro (Kl. 3)

- 15 x Deutschland
- 4 x Finnland
- 4 x Niederlande
- 2 x Spanien

LOTTO 6aus49 am Mittwoch

571.848,60 Euro (Kl. 2)

- 1 x Bayern
- 1 x Thüringen

LOTTO 6aus49 am Samstag

2.348.501,00 Euro (Kl. 2)

- 1 x Hessen

Spiel 77 am Mittwoch

77.777 Euro (Kl. 2)

- 1 x Bayern

Spiel 77 am Samstag

77.777 Euro (Kl. 2)

- 1 x Berlin
- 1 x Hessen

GlücksSpirale

100.000 Euro (Kl. 6)

- 1 x Hessen
- 1 x Nordrhein-Westfalen

SUPER 6 am Mittwoch

100.000 Euro (Kl. 1)

- 2 x Baden-Württemberg
- 1 x Sachsen

SUPER 6 am Samstag

100.000 Euro (Kl. 1)

- 1 x Baden-Württemberg



Auf verschlungenen Pfaden durchs Naturlabyrinth Lausberg

In den Sommermonaten bietet die Ferienregion Bitburger Land eine ganz besondere Outdoor-Attraktion: Das Naturlabyrinth Lausberg in Biersdorf am See. Von Juni bis Oktober kann der Irrgarten auf dem Erzberg nahe dem Stausee Bitburg erkundet werden. Besonders für Familien mit Kindern ist das ein Riesenspaß, denn der Besuch kann mit einem Spiel verbunden werden: Am Eingang des Naturlabyrinths, sowie bei der Tourist-Information Bitburger Land, liegt das „Naturbingo“ aus. Hierbei müssen, statt Zahlen wie beim klassischen Bingo, verschiedene Natursymbole auf Schildern im Labyrinth gefunden werden, die dann auf der Bingokarte markiert werden. Wer als Erstes waagrecht, senkrecht oder diagonal fünf Symbole einer Reihe gefunden hat, gewinnt. Das Labyrinth ist von Sonnenaufgang bis eine Stunde vor Sonnenuntergang geöffnet.

Info: www.eifel.info/a-naturlabyrinth



Buch-Tipp

Honigland



Von einem Gutshof in der Nähe Stettins führt Hanni Münzer ihre Hauptfigur Daisy von Tessendorf nach Paris, London und Berlin – und aus dem naiven jungen Wildfang wird eine mutige Frau im Zentrum der Macht. Spannend und authentisch werden dramatische Zeiten in diesem Roman lebendig! Stettin 1928: Heiraten und an der Seite eines adeligen Ehemannes ein komfortables Leben führen? Für die burschikose Daisy von Tessendorf ist das ein Alptraum! Sie will ihren eigenen Weg gehen – wie der aussehen soll, ist ihr allerdings noch nicht so ganz klar. Ihre nicht standesgemäße Freundin, das selbstbewusste Küchenmädchen Mitzi, hat dagegen eine genaue Vorstellung ihrer Zukunft: Sie will nach Berlin und dort eine erfolgreiche Künstlerin werden. Doch politisch dunkle Zeiten ziehen auf, die das Leben beider Frauen in andere Bahnen lenken – voller Gefahren und mit verhängnisvollen Folgen.

Zu gewinnen

Das glüXmagazin verlost 5 x 1 Buch „Honigland“. Wenn Sie gewinnen möchten, beantworten Sie folgende Frage: **Wie heißt Daisys Freundin?** Die Versandadresse sowie Teilnahmebedingungen und Einsendeschluss finden Sie auf Seite 9. Kennwort: Honigland.





Auf Erkundungstour im WildtierPark Edersee.

Sammel-Gewinnspiel Teil 8:

Park-Hopping in Nordhessen

Nordhessen kann Superlativ. Einen Spaziergang in 100 Metern Höhe bietet seit diesem Sommer der „Skywalk Willingen“, die längste Hängebrücke Deutschlands. Nicht schwindelfrei? Action, Naturerlebnis und Spaß für die ganze Familie gibt's auch in diesen nordhessischen Freizeitparks – Park-Hopping in der Heimat der Brüder Grimm.

Auf verschlungenen Pfaden ins Reich der urigen Eichen und Buchen eintauchen, vorbei an einem der größten deutschen Stauseen: Ein Besuch im Nationalpark Kellerwald-Edersee lohnt sich zu jeder Jahreszeit. Wer das Abenteuer Wildnis sucht, kommt im WildtierPark Edersee auf seine Kosten. Auge in Auge mit Rotwild, Wolf und Luchs oder weiteren (einst) heimischen Arten, die sich hier auf rund 53 Hektar Fläche bestaunen lassen.

Bei den Flugschauen geht es für Geier, Milane und Uhus hoch hinaus, besten Blick haben kleine und große Besucher von der Aussichtsplattform – weit über das Wasser, die umliegenden Wälder und Schloss Waldeck. Gekuschelt wird im Streichelzoo mit Ziegen und Ponys, getobt auf dem großen Spielplatz. Noch Energie? Planen Sie einen Abstecher ins Maislabyrinth am Edersee ein.

Von Dornröschen zu Frau Holle

Mächtige Baumriesen, historische Alleen und eine märchenhafte Kulisse: Dafür steht der Tierpark Sababurg im nordhessischen Reinhardswald, der älteste in seinem ursprünglichen

Areal erhaltene Tiergarten Deutschlands. Am Fuße der Sababurg – sie soll den Brüdern Grimm als Vorlage für Dornröschen gedient haben – grasen Wisente, Elche, Wildpferde und Rentiere. Tipp für Lappland-Fans: Im Tierpark kann man das kleine Rentier-Einmaleins lernen, mehr über ihre Haltung und Pflege erfahren. Wichtig: Den Rentier-Führerschein gibt's nur nach voriger Anmeldung.

Ob Urwildpark, Kinderzoo, Bienenwelt oder Archepark mit dazugehörigem Bauernhof: Der Tierpark Sababurg kommt mit einigen Highlights daher ... Noch nie Kängurus gefüttert, einen Wellensittich auf der Schulter gehabt, Hängebauschweine gekraut oder bedrohte Exoten wie Pinguine, Erdmännchen und Kattas aus nächster Nähe beobachtet? Wer müde Beine hat, kann sich fahren lassen: Eine Bahn sorgt in 40 Minuten für einen kompakten Überblick.

Auch der Bergwildpark Meißner im Geo-Naturpark Frauholle-Land ist ein beliebtes Familien-Ausflugsziel – mit großem Abenteuerspielplatz, Waldwichelhaus und jeder Menge freilaufender Wildtiere, darunter Rothirsche, Mufflons und Hochlandrinder. Zu den über 250 Bewohnern im Park gehören Nandus und Fasane, Steinböcke und Degus. Mit der Gästekarte „MeineCard-Plus“ ist der Eintritt kostenlos, genauso wie bei allen anderen hier vorgestellten Attraktionen. Mehr online unter meinecardplus.de



Foto: Rosenbuschpflanzschule

Im Bergwildpark Meißner laufen Rehkitzte frei auf dem Gelände herum.



Foto: GraphicsRF- adobe.stock.com



Großes Sammel-Gewinnspiel

In den letzten sieben glüXmagazin-Ausgaben wurden tolle Tier- und Freizeitparks vorgestellt. Nun, am Ende der Serie, werden die hier präsentierten Preise verlost. Und so funktioniert die Teilnahme: Jede Woche wurde ein Puzzle-Teil abgedruckt. Haben Sie alle Puzzle-Teile ausgeschnitten und auf die Vorlage geklebt? Dann schicken Sie das fertige Puzzle mit allen Teilen per Postkarte oder senden es in einem Briefumschlag unter Angabe Ihrer Adresse und Ihrer drei favorisierten Wunschgewinne an: glüXmagazin, Kennwort „Freizeitparks 2023“, Postfach 30 07 65, 56029 Koblenz. **Eine Teilnahme per E-Mail ist nicht möglich.** Die ausführlichen Teilnahmebedingungen finden Sie auf Seite 9. Einsendeschluss: 21. August 2023.

Das gibt es zu gewinnen:

- ✗ 1 Wochenende im Europa-Park für vier Personen inklusive Übernachtung
- ✗ 2 Tageseintrittskarten für Erwachsene für den egapark in Erfurt
- ✗ 1 Fahrt für zwei Personen im Saartoto-Heißluftballon
- ✗ 2 x 2 Tageseintrittskarten für den HANSA-PARK in Sierksdorf
- ✗ 3 Familien-Gästekarten für ein frei wählbares Wochenende in Hessen*
- ✗ 1 Familienkarte für den Freizeitpark Plohn (2 Erwachsene + 2 Kinder bis 12 Jahre)
- ✗ 5 Familientickets für den Zoo Rostock (2 Erwachsene + bis zu 3 Kinder bis 16 Jahre)
- ✗ 3 Familienkarten für den Serengeti-Park (bis 5 Personen)

* Die GrimmHeimat NordHessen stellt drei Familien (bis zu fünf Personen) die Gästekarte „MeineCardPlus“ für ein frei wählbares Wochenende in 2023 (Freitag – Sonntag) zur Verfügung. Mit der „MeineCardPlus“ können Sie sich über komplett kostenlosen Eintritt in über 140 Freizeitattraktionen und die kostenlose Nutzung des nordhessischen ÖPNV freuen. Gültig auch am An- und Abreisetag.

*Frech und neugierig:
Erdmännchen im Tier-
park Sababurg.*

Foto: Thilos Reusse



Preisrätsel der Woche



ein Gewürz	Papa-geienvogel	Kirchen- musiker	roter japan. Edelstein	Figur bei Wilhelm Busch (Witwe)	französischer unbest. Artikel	Gottesdienst- ordnung	Auf- listung	Lachs- forelle	ein Pilz	Droh- wort	ebnen, bügeln
			6		Erfinder d. Buchdrucks						
großes Gemein- wesen		Leber- sekret			Behälter aus Jute (Mz.)	Rausch- mittel				4	
			10	spanische Anrede (Frau)	dünnkel- hafter Mensch		7	Figur in 'Der zerbrochne Krug'			Gift- pflanze
Arzt- besuch am Bett	ein Enten- vogel		ein Raub- vogel				2		Heilige von Augsburg		Kfz-K. Gelsen- kirchen
					Segelkommando: Wendet!	amerik. austral. Filmstar (Nicole)		enthalt-samer Mensch			
Speise- raum für Offiziere	3				Berg bei Monte Carlo	Montur, Kleidung			1		tropi- sches Nage- tier
				kleine Segelboote	Wert- papier			schlüpf- rig		franzö- sisch: Seele	
Rufname des Musikers Baker †	englisch: Zucker		Sucht- stoff			franzö- sisches Kartens- spiel		er- greifen			8
Tinten- fisch- art					Konfekt	arabi- scher Fürsten- titel			nieder- deutsch: Bauer		früherer österr. Adels- titel
			Maß der Strom- stärke	auffällig, werbe- wirksam					9	mittel- deutsch: Bier- gefäß	'Irland' in der Landes- sprache
kurz für: zu der		Algen- abführ- mittel			Verehrer eines Stars		5	rotes Wurzel- gemüse		Ge- sang- stück	
hoher Marine- offizier						beste Schul- noten (ugs.)	süd- amerik. Wurf- waffe				englisch: uns
				Teil des Fußes	Hunnen- könig					Koran- abschnitt	
Frucht- bonbons	chem. Zeichen für Nep- tunium	Abk.: ohne Obligo		medizi- nisch: Wimper			Geltung, Ruf, Prestige	Fluss zur Nordsee			
ein- heitlich regeln					ägypt. Schau- spieler, † (Omar)	ein Umlaut					
US- Schrift- steller, † 1849				deut- sches Bundes- land				körper- liches Training			

Impressum

Herausgeber: Lotto Rheinland-Pfalz GmbH, Ferdinand-Sauerbruch-Straße 2, 56073 Koblenz, Tel. 0261 94 380.
www.lotto-rlp.de, glueck@lotto-rlp.de
Redaktionsleitung: Clemens Buch, Viktoria Kesper
Redaktion: Tobias Just, Sylvia Kalt-Göktürk, Yvonne Heinrichs
Layout: Lukas Würges, Jan Meißner, Jennifer Grebing
Herstellung, Druck: Konradin Druck GmbH, Leinfelden-Echterdingen
Für unverlangt eingesandte Manuskripte, Bildmaterial und Unterlagen wird keine Haftung übernommen. Veröffentlichung der Systeme sowie alle Zahlenangaben ohne Gewähr. Nachdruck, auch auszugsweise, nur mit Genehmigung der Redaktion.
Titelbild: wannachat – adobe.stock.com

von sehr hoher Wärme		11			
französisch: Jahr			Kosewort für Großmutter		
Wohnraum			Ausdruck d. Überraschung		
dt. Schauspieler(in) (Katja)					

```

■ ■ ■ ■ P ■ B ■ I ■ W ■ S ■ ■ ■ F ■ G ■
C H A R M E H A E K E L N A D E L
■ A ■ I ■ I R R L I C H T ■ M ■ S ■ I
P R I M U S E P H ■ N ■ E O S I N
■ K R I P P E ■ E T E I L S ■ T E
N E R Z ■ I ■ O R I O N ■ B ■ P T A
■ S ■ G E R S T ■ R ■ S E G L E R
■ S A H E L ■ L ■ B I B I ■ P A T ■
I L L ■ B ■ D O Z I E R E N ■ N ■ A
■ A ■ K U L I ■ L O S ■ G ■ E C K E
■ W A L R O S S ■ T ■ L E X I K O N
Z E R A T ■ K U Z I V I L ■ S ■ C D
■ ■ G ■ Z U T U N ■ Z ■ B L A H E
■ K L E R U S ■ S ■ M A N O E V E R
M A I N ■ S ■ V A S A ■ B E R ■ N N
■ L S ■ D E S I G N E R
■ T A P A ■ T R E ■ H ■
■ G ■ E R D
■ K I L L E R
■ N ■ I ■ O
E I N S A M
■ A G A V E
    
```

Lösung aus
glüXmagazin
Nr. 31/2023

EMSIGKEIT

1	2	3	4	5	6	7	8	9	10	11	12
---	---	---	---	---	---	---	---	---	----	----	----

Bitte tragen Sie hier die Lösungsbuchstaben ein.

1.-2. Preis: Je ein poliertes Mulex Besteck-Set Modell „Oceanside“

Sein modernes Besteckdesign macht „Oceanside“ besonders bei jungen Menschen sehr beliebt: Die flachen Besteckteile sind leicht, die stabförmigen Griffe liegen sicher in der Hand. Diese ausgefallene Optik sorgt für einen besonders stimmungsvollen Effekt, bei dem Klassik auf Moderne trifft. Der Begriff „Oceanside“ steht für Amerikas warme Sandstrände, mildes Klima und das zugehörige Lebensgefühl. Und genau das vermittelt auch das Premiumbesteck-Set von Mulex – gute Laune und stimmungsvolles Ambiente. Mit dem Rabattcode MULEX20 können Sie zudem 20 Prozent sparen – außer auf Sale und Ersatzteile.



www.mulex.de

3.-7. Preis: Je ein Roman „Danzig – Tage des Aufbruchs“



Danzig, 1860: Die junge Johanna Berend steht reumütig vor dem großen Patrizierhaus in der Langgasse. Vor kurzem ist sie mit einem Pianisten auf und davon – nun will sie zurück zu ihrer Familie. Doch der Schock ist groß, als Johanna erfährt, dass ihr geliebter Vater verstorben ist. Ihr Bruder Theodor steht nun der Familie vor, und ihm ist die freiheitsliebende Schwester ein Dorn im Auge. Als der ältere Schiffbauer Berthold Forster um ihre Hand anhält, ergreift Johanna die Chance, um sich aus der Vormundschaft ihres Bruders zu befreien. An Forsters Seite beginnt sie, sich für Schiffe zu interessieren, und drängt ihren Mann dazu, eine neue Werft zu gründen. Sehr zum Missfallen von Pawel, Forsters Sohn aus erster Ehe. www.randomhouse.de

8.-10. Preis: Je ein „Mystery Cube – Das Agentenbüro“ von Ravensburger



Das kleine EXIT-Vergnügen für zwischendurch: Mit den „Mystery Cubes“ von Ravensburger wird jede kleine Pause zur spannenden Rätselrunde.

www.ravensburger.de

11.-15. Preis: Je eine CD „Mein Schlagerr(a)ich“ von Julia Raich

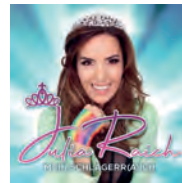

Von Balladen bis zu Uptempo-Nummern – Julia Raich repräsentiert modernen und tanzbaren Schlager mit positiver musikalischer Energie.

www.da-records.de

Sudoku

Anleitung:

Füllen Sie die leeren Felder so aus, dass in jedem 3 x 3-Kästchen, jeder Zeile und jeder Spalte alle Zahlen von 1 bis 9 stehen.

Anfänger

	8	7	9		2		1	
6							7	9
1	5	9	4	7				
				5	6	4	8	3
			8	3		9		
8	3	5	7					
2				9	7	8		6
5		8	1		4			
	7				3	1	2	5

Profi

6						5		7
	9	8						
	3		8	2		4		
			6	4	5			1
7	2	5					4	
				9		3		8
	5		2	1				
		9	5	8				
3		1						

Lösung KW 31/2023

Anfänger

8	4	5	2	6	3	9	7	1
7	1	2	4	9	8	5	6	3
9	6	3	7	1	5	4	8	2
2	3	1	9	7	6	8	4	5
4	5	9	8	3	2	6	1	7
6	7	8	1	5	4	2	3	9
3	8	4	5	2	7	1	9	6
1	2	6	3	8	9	7	5	4
5	9	7	6	4	1	3	2	8

Profi

9	3	2	8	4	5	6	1	7
1	4	8	3	6	7	2	9	5
5	6	7	1	9	2	8	4	3
6	9	4	2	7	1	3	5	8
3	7	5	4	8	9	1	2	6
2	8	1	5	3	6	4	7	9
7	2	6	9	1	3	5	8	4
4	5	3	7	2	8	9	6	1
8	1	9	6	5	4	7	3	2

Teilnahmebedingungen Kreuzworträtsel:

Senden Sie die Lösung per Postkarte an: **glüXmagazin, Postfach 30 07 65, 56029 Koblenz** Sie können die Lösung auch per E-Mail an gewinnspiel@gluexmagazin.com senden. Bitte tragen Sie das **Lösungswort in den Betreff** der E-Mail ein und schreiben in die Nachricht Ihren Vor- und Nachnamen sowie Ihre vollständige Anschrift. Einsendeschluss ist der **14.08.2023**. Es zählt das Datum des Poststempels bzw. bis 18:00 Uhr muss Ihre E-Mail eingegangen sein. Sollten mehr richtige Lösungen eingehen, als Preise vorhanden sind, entscheidet das Los. Gewinne können weder umgetauscht noch ausgezahlt werden (Rechtsweg ausgeschlossen. Teilnahme ab 18 Jahren). Mitarbeitende der Lotto-Gesell-

schaften in der glüXmagazin-Kooperation und deren Angehörige sind von der Teilnahme ausgeschlossen. Nur ausreichend frankierte Einsendungen nehmen am Gewinnspiel teil. Personenbezogene Daten werden ausschließlich zur Durchführung des Gewinnspiels verarbeitet und nicht an Dritte weitergegeben.

Auslosung Kreuzworträtsel, Nr. 30/2023:

Ein Food-Processor 1,7 Liter von KitchenAid geht an eine Gewinnerin aus Ludwigshafen.

Alle Gewinnerinnen und Gewinner werden schriftlich benachrichtigt.

Allgemeine Teilnahmebedingungen:

Für alle weiteren Gewinnspiele in diesem glüXmagazin gilt die nachfolgende Regelung: Schreiben Sie das entsprechende Kennwort auf eine Postkarte und schicken Sie diese ausreichend frankiert an die folgende Adresse:

glüXmagazin, Postfach 30 07 65, 56029 Koblenz

Per E-Mail an gewinnspiel@gluexmagazin.com können Sie ebenfalls teilnehmen: Bitte tragen Sie das entsprechende **Kennwort in den Betreff** der E-Mail ein und schreiben in die Nachricht die Antwort auf die Gewinnspielfrage, Ihren Vor- und Nachnamen sowie Ihre Anschrift. Einsendeschluss ist der **14.08.2023**.

Der Rechtsweg ist ausgeschlossen. Teilnahme ist nur Personen über 18 Jahren gestattet. Von der Teilnahme ausgeschlossen sind Lotto-Mitarbeitende und deren Angehörige.

Kommt er oder kommt er nicht? Während alle über den möglichen Transfer von Tottenham-Stürmer Harry Kane nach München sprechen, machte in der Vorbereitung plötzlich ein ganz anderer Bayern-Kicker auf sich aufmerksam. Nachwuchstalent Frans Krätzig (Foto) steuerte zum Sieg gegen Liverpool ein echtes Traumtor bei. Der 20-Jährige kickt normalerweise für die zweite Mannschaft des Rekordmeisters in der Regionalliga, hat aber nach seinen starken Auftritten gute Chancen, öfter im Profikader zu stehen. Geht es nach den Bayern, kann er gerne im Duell um den Supercup gegen RB Leipzig (TOTO-Spiel Nr. 1) so weitermachen und die nächste Trophäe in den Himmel recken.



Foto: pa / Matrix Images / Jim Simon

13er Ergebniswette / 6aus45 Auswahlwette

	Spiel	Gastgeber/Gast	Tendenz	Vorrunde	Letzte 2 Jahre	Gastgeber	Gast	
DFB-Pokal 1. Hauptrunde	1	SA FC Bayern München - RB Leipzig	4-3-3	DFL Supercup Finale in München				
	2	SA FC Viktoria Köln - SV Werder Bremen	2-2-6	DFB-Pokal, 1. Runde	3. Liga	1. Bundesliga		
	3	SA Hallescher FC - SpVgg Greuther Fürth	3-3-4	DFB-Pokal, 1. Runde	3. Liga	2. Bundesliga		
	4	SA SV Elversberg - 1. FSV Mainz 05	*	3-2-5	DFB-Pokal, 1. Runde	2. Liga	1. Bundesliga	
	5	SA DSC Arminia Bielefeld - VfL Bochum 1848		3-2-5	DFB-Pokal, 1. Runde	3. Liga	1. Bundesliga	
	6	SO Rot-Weiss Essen - Hamburger SV		2-2-6	DFB-Pokal, 1. Runde	3. Liga	2. Bundesliga	
	7	SO SpVgg Unterhaching - FC Augsburg		2-2-6	DFB-Pokal, 1. Runde	3. Liga	1. Bundesliga	
1. Liga England	8	SA AFC Bournemouth - West Ham United	**	3-3-4	-	0:4	sNnN NsNn	
	9	SA FC Everton - FC Fulham		4-3-3	-	0:2	1:3	USnUs NsSuN
	10	SA Sheffield United - Crystal Palace		3-3-4	-	-	-	Aufsteiger sNsUu
	11	SA Newcastle United - Aston Villa	*	6-2-2	-	1:0	4:0	nUsU NNsUs
	12	SO FC Brentford - Tottenham Hotspur	**	3-3-4	-	0:0	2:2	sNsUs NsNnS
	13	SO FC Chelsea - FC Liverpool		3-3-4	-	2:2	0:0	SuNnu ssSuU
	14	SA Brighton & Hove Albion - Luton Town		7-2-1	-	-	-	SNsN Aufsteiger
	15	SA SV Atlas Delmenhorst - FC St. Pauli		1-1-8	DFB-Pokal, 1. Runde	OL Niedersachsen	2. Bundesliga	
	16	SA FC Oberneuland - 1. FC Nürnberg		1-1-8	DFB-Pokal, 1. Runde	Bremenliga	2. Bundesliga	
	17	SA TSV Schott Mainz - Borussia Dortmund		1-1-8	DFB-Pokal, 1. Runde	RL Südwest	1. Bundesliga	
	18	SA FC Teutonia 05 Ottensen - Bayer 04 Leverkusen		1-1-8	DFB-Pokal, 1. Runde	RL Nord	1. Bundesliga	
	19	SA FC Gütersloh - Holstein Kiel		1-1-8	DFB-Pokal, 1. Runde	RL West	2. Bundesliga	
	20	SO Rostocker FC 1895 - 1. FC Heidenheim 1846		1-1-8	DFB-Pokal, 1. Runde	OL NOFV-Nord	1. Bundesliga	
	21	SO FV Illertissen - Fortuna Düsseldorf	*	1-1-8	DFB-Pokal, 1. Runde	RL Bayern	2. Bundesliga	
22	SO TuS Makkabi Berlin - VfL Wolfsburg		1-1-8	DFB-Pokal, 1. Runde	OL NOFV-Nord	1. Bundesliga		
23	SO FC Rot-Weiß Koblenz - 1. FC Kaiserslautern		1-1-8	DFB-Pokal, 1. Runde	OL RP/Saar	2. Bundesliga		
24	SO 1. FC Lok Leipzig - Eintracht Frankfurt		1-1-8	DFB-Pokal, 1. Runde	RL Nordost	1. Bundesliga		
25	SO SV Oberachern - SC Freiburg		1-1-8	DFB-Pokal, 1. Runde	OL Ba-Wü	1. Bundesliga		
26	SO Energie Cottbus - SC Paderborn 07		2-2-6	DFB-Pokal, 1. Runde	RL Nordost	2. Bundesliga		
27	SO FC Astoria Walldorf - 1. FC Union Berlin		1-1-8	DFB-Pokal, 1. Runde	RL Südwest	1. Bundesliga		
28	SO FSV Frankfurt - Hansa Rostock		2-2-6	DFB-Pokal, 1. Runde	RL Südwest	2. Bundesliga		
1. Liga Spanien	29	SA Real Sociedad San Sebastian - Girona FC	*	6-2-2	-	-	2:2	uSsNs UnUnN
	30	SA UD Las Palmas - RCD Mallorca		4-3-3	-	-	-	Aufsteiger sNsNs
	31	SA Athletic Bilbao - Real Madrid		3-3-4	-	1:2	0:2	NsNnU sNsSu
32	SO Celta Vigo - CA Osasuna	*	4-3-3	-	2:0	1:2	nUnNs sNsNs	
1. Liga Frankreich	33	SA Olympique Marseille - Stade Reims		6-2-2	-	1:1	4:1	NsNnN sNuNn
	34	SA Paris Saint-Germain - FC Lorient		8-1-1	-	5:1	1:3	SsUn sUnNs
	35	SO Stade Brestois - RC Lens		2-3-5	-	4:0	1:1	NssSn sSsS
	36	SO Clermont Foot - AS Monaco	*	3-2-5	-	1:3	0:2	UsNsS SuNnN
	37	SO Montpellier Hérault SC - Le Havre AC		5-3-2	-	-	-	NuSnS Aufsteiger
	38	SO FC Nantes - Toulouse FC	*	4-3-3	-	-	3:1	nUnNs UuUuS
	39	SO Stade Rennais FC - FC Metz		7-2-1	-	6:1	-	NsSsS Aufsteiger
1. Liga Niederlande	40	SA PSV Eindhoven - FC Utrecht		7-2-1	-	4:1	6:1	sSsuS NsNs
	41	SA SC Heerenveen - RKC Waalwijk	*	6-2-2	-	3:2	1:4	nSuUs NsNnN
	42	SA PEC Zwolle - Sparta Rotterdam		4-3-3	-	1:1	-	Aufsteiger UnNsS
	43	SO NEC Nijmegen - Excelsior Rotterdam		6-2-2	-	-	1:1	SnNnU UnUsN
	44	SO Feyenoord Rotterdam - Fortuna Sittard		8-1-1	-	5:0	1:1	sSsSn NsNnu
	45	SO Almere City - FC Twente Enschede		2-2-6	-	-	-	Aufsteiger uSsSs

* = remisverdächtig ** = stark remisverdächtig * = geänderter Annahmeschluss

TOTO-Ergebnisse vom 05./06.08.2023

	Ergebnis	Tipp
1	FC St. Pauli - Fortuna Düsseldorf	0:0 0
2	Holstein Kiel - SpVgg Greuther Fürth	2:1 1
3	SV Elversberg - Hansa Rostock	1:2 2
4	FC Schalke 04 - 1. FC Kaiserslautern	3:0 1
5	Karlsruher SC - Hamburger SV	2:2 0
6	1. FC Magdeburg - Eintracht Braunschweig	2:1 1
7	1. FC Nürnberg - Hannover 96	2:2 0
8	FC Viktoria Köln - SC Verl	3:1 1
9	VfB Lübeck - SV Sandhausen	0:0 0
10	TSV 1860 München - Waldhof Mannheim	2:0 1
11	Preußen Münster - Borussia Dortmund II	0:0 0
12	SC Freiburg II - MSV Duisburg	1:1 0
13	SSV Ulm 1846 - 1. FC Saarbrücken	1:1 0

14	1:1*	21	2:1	28	2:0	35	1:1	42	1:0
15	3:1	22	4:0	29	0:0	36	4:0	43	0:2
16	1:1	23	1:0E	30	2:1	37	0:1	44	0:1E
17	5:2	24	2:0	31	1:1	38	1:1	45	1:4
18	3:0	25	0:2	32	0:1	39	1:0		
19	1:2	26	3:0	33	2:1	40	0:0		
20	3:1	27	3:3	34	3:1	41	2:2		

grün = Gewinnspiele Auswahlwette 6aus45, * = Zusatzspiel, E = Ersatzauslosung

Wichtig für den TOTO-Wettbewerb vom 12./13.08.2023

Spiele 1-13 = 13er Ergebniswette
Spiele 1-45 = 6aus45 Auswahlwette
Spiel 1 = DFL Supercup Finale in München
Spiele 2-7 + 15-28 = DFB-Pokal 1. Hauptrunde
Spiele 8-14 + 29-45 = Meisterschaftsspiele
Spiele 8-14 = 1. Liga England
Spiele 29-32 = 1. Liga Spanien
Spiele 33-39 = 1. Liga Frankreich
Spiele 40-45 = 1. Liga Niederlande

Wettrunde vom 05./06.08.23 (31. VA)

TOTO 13er Ergebniswette Jackpot in Klasse 1: rund 100.000 Euro

Spieleinsatz Gewinnreihe **348.761,50 €**

0 1 2 1 0 1 0 1 0 1 0 0 0

Klasse 1 (13 Richtige) unbesetzt 73.239,90 €
Klasse 2 (12 Richtige) 35 x 1.195,70 €
Klasse 3 (11 Richtige) 534 x 78,30 €
Klasse 4 (10 Richtige) 3.125 x 16,70 €

TOTO 6aus45 Auswahlwette Jackpot in Klasse 1: rund 200.000 Euro

Spieleinsatz Gewinnspiele **163.406,10 €** Zusatzspiel

5 7 12 13 27 41 14

Klasse 1 (6) unbesetzt 191.977,90 €
Klasse 2 (5+ZS) unbesetzt 7.762,40 €
Klasse 3 (5) 13 x 471,30 €
Klasse 4 (4) 1.082 x 11,30 €
Klasse 5 (3+ZS) 941 x 6,50 €
Klasse 6 (3) 11.195 x 1,80 €

Chance auf den Höchstgewinn: 1:1.594.323

Chance auf den Höchstgewinn: 1:8.145.060

Form: s/S = Sieg, u/U = Unentschieden, n/N = Niederlage, kleine Buchstaben = Heimspiel, große Buchstaben = Auswärtsspiel, (F) = Frauen. Wertung nach der regulären Spielzeit (Verlängerungen werden nicht berücksichtigt). Zahlen in Klammern = Tabellenstand. Älteste Ergebnisse/Form von links nach rechts.

Beginn	Spiel-Nr.	Heim Team	Gast Team	Sieger			Doppelte Chance			Tore 2,5 (Weniger/Mehr)		Spiel-Nr. PLUS	
Dienstag 08.08.2023				1	0	2	1 0	1 2	0 2	W	M		
CLQ	20:00	1	Rakow Tschenstochau	Aris Limassol	1,55	3,50	4,50	1,07	1,15	1,97	1,65	1,85	297
		2	FC Kopenhagen	AC Sparta Prag	2,00	3,10	3,00	1,22	1,20	1,52	1,80	1,70	344
	20:30	3	PSV Eindhoven	Sturm Graz	1,35	4,25	5,75	1,02	1,09	2,44	2,05	1,50	394
	20:45	4	AEK Athen	Dinamo Zagreb	2,10	3,00	2,95	1,24	1,23	1,49	1,60	1,90	354
		5	KI Klaksvik	Molde FK	4,25	3,50	1,60	1,92	1,16	1,10	1,70	1,80	453
	21:00	6	Olimpija Ljubljana	Galatasaray Istanbul	4,50	3,60	1,55	2,00	1,15	1,08	1,95	1,55	284
		7	Sporting Braga	FK TSC Backa Topola	1,15	5,50	11,00	-	1,04	3,67	2,15	1,45	443
Mittwoch 09.08.2023				1	0	2	1 0	1 2	0 2	W	M		
CLQ	20:00	8	Panathinaikos Athen	Olympique Marseille	3,40	3,20	1,85	1,65	1,20	1,17	1,65	1,85	281
ECLQ	20:00	9	KAAs Gent	Pogon Stettin	1,35	4,00	5,50	1,01	1,08	2,32	2,05	1,50	1001
CLQ	20:30	10	SK Slovan Bratislava	Maccabi Haifa	2,95	2,95	2,10	1,48	1,23	1,23	1,60	1,90	456
	20:45	11	Glasgow Rangers	Servette FC	1,40	4,00	5,25	1,04	1,11	2,27	1,95	1,55	457
PORS	21:45	12	* Benfica Lissabon	FC Porto	2,05	3,10	2,95	1,23	1,21	1,51	1,65	1,85	109
Donnerstag 10.08.2023				1	0	2	1 0	1 2	0 2	W	M		
ECLQ	19:00	13	Rosenborg Trondheim	Heart of Midlothian	2,00	3,20	2,95	1,23	1,19	1,53	1,70	1,80	1012
		14	Neftchi Baku	Besiktas Istanbul	4,00	3,50	1,65	1,87	1,17	1,12	1,85	1,65	1008
	20:00	15	Fenerbahce Istanbul	NK Maribor	1,30	4,50	6,50	1,01	1,08	2,66	1,95	1,55	1020
	21:00	16	Hajduk Split	PAOK Thessaloniki	2,00	3,10	3,10	1,22	1,22	1,55	1,75	1,75	1029
		17	Legia Warschau	Austria Wien	1,75	3,30	3,50	1,14	1,17	1,70	1,85	1,65	1028
ELQ	21:00	18	Olympiakos Piräus	KRC Genk	2,05	3,25	2,85	1,26	1,19	1,52	1,70	1,80	999
Freitag 11.08.2023				1	0	2	1 0	1 2	0 2	W	M		
DFBP	18:00	19	1. FC Saarbrücken	Karlsruher SC	2,70	3,40	2,20	1,50	1,21	1,34	1,90	1,70	308
		20	SV Sandhausen	Hannover 96	2,85	3,30	2,15	1,53	1,23	1,30	1,88	1,72	137
		21	TuS Bersenbrück	Bor. Mönchengladbach	25,00	12,00	0,00	8,11	-	-	7,00	1,03	482
ESP1	19:30	22	UD Almeria	Rayo Vallecano	2,35	3,30	2,85	1,37	1,29	1,53	1,85	1,85	114
DFBP	20:45	23	Eintracht Braunschweig	FC Schalke 04	3,10	3,50	1,95	1,64	1,20	1,25	1,95	1,65	370
ENG1	21:00	24	FC Burnley	Manchester City	8,75	5,20	1,28	3,26	1,12	1,03	2,20	1,60	121
FRA1	21:00	25	OGC Nizza	OSC Lille	2,80	3,25	2,20	1,50	1,23	1,31	1,85	1,75	333
ESP1	21:30	26	FC Sevilla	FC Valencia	2,05	3,30	3,45	1,26	1,29	1,69	1,68	2,05	120
Samstag 12.08.2023				1	0	2	1 0	1 2	0 2	W	M		
DFBP	13:00	27	Carl Zeiss Jena	Hertha BSC	4,90	4,10	1,50	2,23	1,15	1,10	2,15	1,55	257
		28	TSG Balingen	VfB Stuttgart	22,00	9,00	1,04	6,39	-	-	3,50	1,20	246
ENG1	13:30	29	FC Arsenal	Nottingham Forest	1,23	6,00	10,00	1,02	1,10	3,75	2,65	1,42	122
DFBP	15:30	30	FC Gütersloh	Holstein Kiel	20,00	7,50	1,07	5,45	1,02	-	2,60	1,38	309
		31	FC Oberneuland	1. FC Nürnberg	20,00	10,00	1,03	6,67	-	-	3,80	1,18	244
		32	FC Teutonia Ottensen	Bayer 04 Leverkusen	20,00	9,25	1,04	6,32	-	-	3,80	1,18	256
		33	FC Viktoria Köln	Werder Bremen	5,00	4,25	1,48	2,30	1,14	1,10	2,30	1,48	252
		34	SV Atlas Delmenhorst	FC St. Pauli	22,00	11,00	1,02	7,33	-	-	3,40	1,22	143
		35	TSV Schott Mainz	Borussia Dortmund	22,00	13,00	1,01	8,17	-	-	7,00	1,03	247
	18:00	36	Arminia Bielefeld	VfL Bochum	3,20	3,50	1,95	1,67	1,21	1,25	2,15	1,55	349
		37	Hallescher FC	SpVgg Greuther Fürth	3,25	3,50	1,90	1,69	1,20	1,23	1,90	1,70	136
		38	SV Elversberg	1. FSV Mainz 05	3,10	3,50	1,95	1,64	1,20	1,25	2,10	1,58	509
ENG1	18:30	39	Newcastle United	Aston Villa	1,70	3,80	4,30	1,17	1,22	2,02	2,05	1,68	173
SUPC	20:45	40	Bayern München	RB Leipzig	1,60	4,30	4,90	1,17	1,21	2,29	2,30	1,55	347
FRA1	21:00	41	Paris St. Germain	FC Lorient	1,20	5,75	8,75	-	1,06	3,47	2,80	1,32	326
ESP1	21:30	42	Athletic Bilbao	Real Madrid	3,15	3,35	2,15	1,62	1,28	1,31	1,93	1,78	112
Sonntag 13.08.2023				1	0	2	1 0	1 2	0 2	W	M		
DFBP	13:00	43	Rostocker FC	1. FC Heidenheim	30,00	10,00	1,01	7,50	-	-	3,20	1,25	481
		44	Rot-Weiss Essen	Hamburger SV	4,50	4,00	1,55	2,12	1,15	1,12	2,35	1,45	248
	15:30	45	1. FC Lokomotive Leipzig	Eintracht Frankfurt	16,00	7,50	1,08	5,11	1,01	-	2,80	1,32	250
		46	FV Illertissen	Fortuna Düsseldorf	9,75	5,75	1,18	3,62	1,05	-	2,60	1,38	144
		47	SpVgg Unterhaching	FC Augsburg	5,00	4,10	1,48	2,25	1,14	1,09	2,30	1,48	150
		48	SV Oberachern	SC Freiburg	22,00	13,00	1,01	8,17	-	-	6,00	1,05	315
		49	TuS Makkabi Berlin	VfL Wolfsburg	25,00	12,00	0,00	8,11	-	-	7,00	1,03	480
		50	TuS RW Koblenz	1. FC Kaiserslautern	18,00	11,00	1,03	6,83	-	-	2,90	1,30	490
ENG1	17:30	51	FC Chelsea	FC Liverpool	2,80	3,45	2,30	1,55	1,26	1,38	2,05	1,68	176
DFBP	18:00	52	Energie Cottbus	SC Paderborn 07	4,10	3,75	1,62	1,96	1,16	1,13	1,95	1,65	243
		53	FC Astoria Walldorf	1. FC Union Berlin	20,00	8,50	1,05	5,96	-	-	3,20	1,25	251
		54	FSV Frankfurt	Hansa Rostock	4,90	4,10	1,48	2,23	1,14	1,09	2,25	1,50	253
Montag 14.08.2023				1	0	2	1 0	1 2	0 2	W	M		
DFBP	18:00	55	FC 08 Homburg	SV Darmstadt 98	7,00	4,75	1,30	2,83	1,10	1,02	2,35	1,45	130
		56	Jahn Regensburg	1. FC Magdeburg	3,40	3,40	1,90	1,70	1,22	1,22	1,80	1,80	229
		57	VfB Lübeck	TSG 1899 Hoffenheim	6,50	5,00	1,30	2,83	1,08	1,03	2,90	1,30	245
	20:45	58	VfL Osnabrück	1. FC Köln	3,50	3,60	1,80	1,77	1,19	1,20	2,15	1,55	139
ENG1	21:00	59	Manchester United	Wolverhampton W.	1,35	4,90	7,25	1,06	1,14	2,92	2,25	1,57	178
ESP1	21:30	60	Atletico Madrid	FC Granada	1,28	5,20	9,00	1,03	1,12	3,30	2,10	1,65	115

Stand 08.08.2023. Alle Angaben ohne Gewähr.

*neutraler Austragungsort

Quotenänderungen möglich. Alle Tipps als Einzel- oder Kombi-Wette spielbar.

ODDSET Sport App

Die ODDSET Sport App – ein echter Mehrwert für echte Fans. Jetzt downloaden und live mitfeiern.

Spielteilnahme 18+. Sportwetten können süchtig machen. Infos und Hilfe: **BZgA-Hotline 0800 1 372700 (kostenlos) und check-dein-spiel.de.**

Es gelten die ODDSET Teilnahmebedingungen & Datenschutzhinweise für den stationären Vertrieb, die in allen Annahmestellen erhältlich und auf oddset.net/legal abrufbar sind.

ODDSET Sportwetten GmbH: Deutsche Lizenz (Whitelist gem. § 9 Abs. 8 GlüStV)

Die Kolumne des Europameisters

Briegels Tipp

„Die Walz von der Pfalz“ spielte in der Fußball-Bundesliga für den 1. FC Kaiserslautern und in Italien für Hellas Verona und Sampdoria Genua. Für uns tippt er die Begegnungen der Woche.



Foto: Imago



FC Bayern München
–
RB Leipzig



Bereits im letzten Jahr hieß die Paarung im DFL Supercup Bayern München gegen RB Leipzig. Damals gewann der Rekordmeister mit 5:3 den offensiven Schlagabtausch. Auch diesmal dürfte man ein Offensivspektakel erwarten. Gilt es doch, direkt eine Duftmarke für die neue Spielzeit zu setzen. Der Favorit ist natürlich der FC Bayern. Es wird aber interessant sein, wie sich das Leipziger Gefüge nach dem Abgang des Top-Scoreers Christopher Nkunku (24 Torbeteiligungen 2022/23) neu ordnen wird.

Saison vor der Brust. Der Neuling in der 2. Bundesliga hat demnach noch eine Rechnung offen. Die Rheinhessen dürfen also gewarnt sein.

Tipp

Tendenz: 2/0/1

Tipp: 1:2

Quote: 8,00

(Ergebniswette Plusprogramm)



FC Chelsea
–
FC Liverpool



Nach der verkorksten letzten Spielzeit muss sich der FC Chelsea neu erfinden. Da ist es vielleicht ganz gut, dass man mit dem FC Liverpool direkt ein echtes Schwergewicht der Liga zu Gast hat. Aber auch der FC Liverpool hinkte in der vergangenen Saison den eigenen Ansprüchen hinterher. Das Team von Jürgen Klopp befindet sich ebenfalls im Umbruch. Allen voran ist Kapitän Jordan Henderson von Bord gegangen. In der Premier League endeten die letzten vier Begegnungen zwischen „The Blues“ und „The Reds“ allesamt unentschieden.

Tipp

Tendenz: 1

Tipp: 3:1

Quote: 11,00

(Ergebniswette Plusprogramm)



SV Elversberg
–
1. FSV Mainz 05



Erste Runde im DFB-Pokal – für manchen Favoriten war dies schon ein Stolperstein. Auch die Mainzer können ein Lied davon singen. Vor zwei Jahren mühte man sich bereits gegen eben jenen SV Elversberg durch Verlängerung und Elfmeterschießen, um mit viel Glück die zweite Runde zu erreichen. Nun haben die 05er erneut die Saarländer im ersten Pflichtspiel der

Tipp

Tendenz: 0/2/1

Tipp: 2:2

Quote: 11,00

(Ergebniswette Plusprogramm)

TIPTOP

Der Journalistentipp

Jede Woche tippen acht rheinland-pfälzische Medienvertreter im glüXmagazin auf aktuelle Fußballspiele. Mit einem Einsatz von je 10 Euro gibt LOTTO Rheinland-Pfalz die Voraussagen ins Spiel. Getippt werden jeweils drei Partie als Einzelwette. Es zählen die Ergebnisse nach der regulären Spielzeit ohne Verlängerung oder Elfmeterschießen. Die Gewinne wandern in die Spendenaktion der LOTTO-Initiative „Kinderglück“.

Die Begegnungen der Runde 21/2023:

A FC St. Pauli – Fortuna Düsseldorf 0:0

B FC Schalke 04 – 1. FC K'launern 3:0

C Karlsruher SC – Hamburger SV 2:2

Aktueller Spendenstand:

4.581,80 €

Die Begegnungen der Runde 22/2023:

A FC Bayern – RB Leipzig

B SV Elversberg – 1. FSV Mainz 05

C FC Rot-Weiß Koblenz – 1. FC K'launern

	Arno Boes Freier Sportjournalist	- (24)* 645,00 €
Aktueller Tipp A:1 B:2 C:0		
	Björn Pazen Freier Sportjournalist	- (24)* 577,70 €
Aktueller Tipp A:1 B:2 C:2		
	Ben Salzner Moderator beim Radiosender RPR1.	- (22)* 560,50 €
Aktueller Tipp A:1 B:2 C:2		
	Jochen Dick Sportchef der Rhein-Zeitung	3 (22)* 643,90 €
Aktueller Tipp A:0 B:0 C:0		
	Laura Nowak Moderatorin beim Radiosender RPR1.	3 (25)* 621,90 €
Aktueller Tipp A:1 B:2 C:2		
	Tobias Goldbrunner Stv. Chefredakteur Inhalte der VRM	- (22)* 530,90 €
Aktueller Tipp A:1 B:2 C:2		
	Holger Wienpahl Moderator bei SWR Sport	- (23)* 501,20 €
Aktueller Tipp A:1 B:2 C:2		
	Oliver Sperk Redakteur bei der Rheinpfalz	- (22)* 500,70 €
Aktueller Tipp A:1 B:2 C:2		

* Richtige Tipps in der aktuellen Runde (Gesamt)

Ihr Wochen-Horoskop



Steinbock 22.12.–20.01.

Sie brauchen in dieser Woche auch in der Beziehung das Gefühl, frei zu sein. Gehen Sie in die Natur.

Wassermann 21.01.–19.02.

Sonne und Mars sorgen für Hektik. Lassen Sie sich von anderen nicht unter Druck setzen.



Fische 20.02.–20.03.

In der Liebe haben Sie beste Aussichten. Uranus und Jupiter machen Sie offen für neue Ideen.

Widder 21.03.–20.04.

Neue Aufgaben gefallen Ihnen und motivieren Sie. Sie können derzeit viel erreichen.



Stier 21.04.–20.05.

Es hat sich etwas Routine in Ihre Beziehung eingeschlichen. Kümmern Sie sich mehr um Ihr Liebesleben.

Zwillinge 21.05.–21.06.

Sie meistern Ihren Berufsalltag mühelos. Somit haben Sie mehr Zeit für das Privatleben.



Krebs 22.06.–22.07.

Neuigkeiten und Überraschungen liegen in der Luft. Venus führt Sie auf einen guten Weg.

Löwe 23.07.–23.08.

Sie beweisen zurzeit finanzielles Geschick. Das wird sich bald in barer Münze auszahlen.



Jungfrau 24.08.–23.09.

Stärken Sie Ihr seelisches und körperliches Wohlbefinden. Sport und gute Ernährung sind sehr wichtig.

Waage 24.09.–23.10.

Ihre Pflichten dominieren zu sehr. Sie brauchen ein paar kleine Freuden, um durchzuhalten.



Skorpion 24.10.–22.11.

Verschieben Sie alle Termine, die nicht dringend sind und denken Sie in erster Linie mal an sich selbst.

Schütze 23.11.–21.12.

Neptun verstärkt Ihr Körperbewusstsein. Intuitiv vermeiden Sie alles, was Ihnen schaden könnte.



Rezept der Woche

Ofenkartoffeln und Gemüse mit Aiwar-Dip

Zutaten (für 4 Personen)

800 g	Kartoffeln	1	Knoblauchzehe
5 Zweige	Rosmarin	1/2 Bund	Schnittlauch
3-4 EL	Olivenöl extra nativ	200 g	Doppelrahm-Frischkäse
1 TL	Meersalz	3 EL	pikant-scharfes „Aiwar“
2 rote	Paprikaschoten		Salz, Pfeffer
1	Zucchini		Backpapier

So wird's gemacht

Kartoffeln schälen, waschen und halbieren. Rosmarin waschen, trocken schütteln und einige Nadeln abzupfen. Kartoffeln auf einem mit Backpapier ausgelegten Backblech verteilen. Mit Olivenöl beträufeln, Rosmarin und Meersalz darüberstreuen. Im vorgeheizten Backofen (E-Herd: 200 Grad / Umluft: 175 Grad) 30 bis 40 Minuten garen. Paprika waschen, halbieren, putzen und in circa 2 Zentimeter breite Streifen schneiden. Zucchini waschen und in Scheiben schneiden. Etwa 15 Minuten vor Ende der

Garzeit Zucchini und Paprika zu den Kartoffeln geben.

Inzwischen Knoblauch schälen und fein hacken. Schnittlauch waschen, trocken schütteln und in Röllchen schneiden. Frischkäse, Aiwar, Knoblauch und Schnittlauch (eine kleine Menge zum Garnieren aufheben) mischen, mit Salz und Pfeffer abschmecken. Gemüse auf einer Platte anrichten. Aiwar-Dip mit Schnittlauch bestreuen und dazu reichen.



Foto: Food & Foto Hamburg

Musikalisches Feuerwerk

Nur noch wenige Wochen bis zum Kaiserfestival 2023 am Deutschen Eck in Koblenz: Eröffnet wird das viertägige Open-Air-Spektakel am Donnerstag, 31. August, von Wincent Weiss. Weiter geht's am Freitag, 1. September, mit Silbermond.

Er ist einer der großen Stars der deutschen Musikszene: Wincent Weiss ist nicht nur bekannt als Juror bei der Castingshow „The Voice“ oder „The Voice Kids“, sondern auch durch seine zahlreichen Hits wie „Feu-

Foto: Verschwende Deine Zeit GmbH



erwerk“, „Musik sein“ oder „Hier mit dir“. Viele wissen übrigens gar nicht, dass der sympathische 30-jährige auch selbst schon einmal an einer Castingshow teilgenommen hat. Im Jahr 2013 kam er bei „Deutschland sucht den Superstar“ unter die besten 30 Teilnehmer, schied dann aber aus.

In Koblenz wird Wincent Weiss im Rahmen seiner Sommer-Tour auftreten und neben vielen Hits auch sein neues Album „Irgendwie ankommen“ vorstellen. Seine Fans können sich auf einen entspannten Abend freuen.

Nur einen Tag später betreten dann Silbermond die Bühne.

Knapp drei Jahre nach dem letzten Nummer-Eins-Album „Schritte“ hat die Band aus Berlin mit ihrer Single „AUF AUF“ das nächste musikalische Kapitel eingeläutet. „AUF AUF“ ist zugleich hoffnungsvoll und melancholisch und soll – trotz aller Krisen – ermutigen, den Kopf zu heben und sich nicht unterkriegen zu lassen.

Die Fans können sich auf einen energetischen Liveauftritt von Silbermond freuen, denn die Band hat bereits zwei Mal den Echo als „Bester Live-Act“ und den MTV Europe Music Award für „Best German Act“ gewonnen. Neben den bekannten Hymnen wie „Symphonie“ wird es mit Sicherheit auch neue Songs zu hören geben.

Gewinnspiel

Wir verlosen jeweils 5 x 2 Tickets für die Konzerte von Wincent Weiss und Silbermond im Rahmen des Kaiserfestivals. Wenn Sie gewinnen möchten, beantworten Sie folgende Frage: **Bei welcher Castingshow hat Wincent Weiss teilgenommen?**

Die Versandadresse sowie Teilnahmebedingungen und Einsendeschluss finden Sie auf Seite 9. Kennwort: Kaiserfestival.



HIGHLIGHTS DER NORMANDIE Kreidefelsen und Sandstrände



© daliu, stock.adobe.com

Eine Region voll prächtiger Abteien, Schlösser und Herrensitze oder Städten wie Rouen, Caen oder Le Havre, mit seiner zum UNESCO-Weltkulturerbe gehörenden Nachkriegsarchitektur, wartet auf Sie!

Reiseverlauf

1. Tag | Anreise (ca. 721 km)
2. Tag | Arromanches und Bayeux (ca. 129 km)
3. Tag | Honfleur und Alabasterküste (ca. 272 km)
4. Tag | Le Mont St. Michel – Saint-Malo (ca. 195 km)
5. Tag | Dinan – Cap Fréhel (ca. 68 km)
6. Tag | Heimreise (ca. 906 km)

1.219,- € p. P. im DZ

Einzelzimmerzuschlag 230,- €

6 Tage: 06.10. – 11.10.2023

Inklusivleistungen

- Fahrt im modernen Reisebus
- 5x HP im 4-Sterne Hotel Mercure Caen Côte de Nacre in Hérouville-Saint-Clair und im 3-Sterne Hotel France et Chateaubriand in Saint-Malo (Landeskategorie)
- Stadtführung in Rouen
- Ganztägige Reiseleitung bei den Ausflügen „Arromanches und Bayeux“, „Honfleur und Alabasterküste“, „Le Mont St. Michel und Saint-Malo“ und „Dinan und Cap Fréhel“
- Eintritt Wandteppich-Museum, Bayeux
- Besuch einer Calvados-Brennerei inkl. Verkostung
- Eintritt Kloster Mont-Saint-Michel
- Schifffahrt ab/an Saint-Malo zum Cap Fréhel und zurück
- Haustürabholung bzw. Anreisebonus

CÔTE D'AZUR – BLUMENRIVIERA Ab in den Süden – Diano Marina



© rh2010, stock.adobe.com

Südfrankreich und die Blumenriviera locken mit ihrem milden Klima. Diese Reise führt Sie zu den schönsten Zielen der italienischen und französischen Riviera. Es erwartet Sie ein blühender Balkon. Auf der einen Seite blickt man auf das Meer, auf der anderen Seite auf die steil aufragenden Felswände der Seealpen.

Reiseverlauf

1. Tag | Anreise
2. Tag | Cannes – Nizza
3. Tag | Genua – Rapallo
4. Tag | Monte Carlo – Monaco
5. Tag | Freizeit
6. Tag | San Remo – Dolceaqua
7. Tag | Heimreise

1.079,- € p. P. im DZ

Zuschlag DZ

zur Alleinbenutzung 240,- €

7 Tage: 12.10. – 18.10.2023

Inklusivleistungen

- Fahrt im modernen Reisebus
- 6x Übernachtung inkl. Frühstücksbuffet im 4-Sterne Grand Hotel Diana Majestic in Diano Marina (Landeskategorie)
- 5x 4-Gang-Menü mit Salat
- 1x typisch ligurisches Abendessen
- Begrüßungsdrink
- Ganztägige Reiseleitung bei Ausflügen am 2., 3., 4. und 6. Tag
- Schifffahrt Rapallo – S. Margherita – Portofino – Rapallo
- Kurtaxe
- Haustürabholung bzw. Anreisebonus

NATURPARK ALTMÜHLTAL Hier wird die Landschaft zur Leidenschaft



© Klettr, stock.adobe.com

Reiseverlauf

1. Tag | Anreise ins Altmühltal
Am Morgen Fahrt in Richtung Altmühltal. In Rothenburg ob der Tauber legen Sie einen kleinen Zwischenstopp ein. Anschließend Weiterfahrt nach Titting/Emsing.
2. Tag | Regensburg
Nach dem Frühstück unternehmen Sie einen Ausflug nach Regensburg. Bei einem geführten Spaziergang sehen Sie alle wichtigen Sehenswürdigkeiten der Stadt.
3. Tag | Altmühltal
Heute erwartet Sie unser kundiger Reiseleiter zu einem Ausflug durchs Altmühltal. Fahrt durch das untere Altmühltal, vorbei an Riedenburg, Burgen und Essing nach Kelheim. Hier heißt es „Leinen los“ zu

639,- € p. P. im DZ

Einzelzimmerzuschlag 90,- €

4 Tage: 15.10. – 18.10.2023

Inklusivleistungen

- Fahrt im modernen Reisebus
- 3x HP im 4-Sterne Hotel Dirsch in Titting/Emsing
- Standard-Zimmer mit Dusche, WC, Radio, TV und Telefon
- Ganztägige Reiseleitung Altmühltal
- Schifffahrt durch den Donaudurchbruch
- Stadtführung in Regensburg und Dinkelsbühl
- Nutzung des Wellnessbereiches
- Kurtaxe
- Haustürabholung bzw. Anreisebonus

einer Schifffahrt durch den Donaudurchbruch zum Kloster Weltenburg.

4. Tag | Heimreise

Heute treten Sie die Heimreise an. Zwischenstopp in Dinkelsbühl.

OBERSTDORF Entspannung im Allgäu



© emperorcosar, stock.adobe.com

Reiseverlauf

1. Tag | Anreise
Abfahrt am Morgen und Fahrt nach Ulm. Hier haben Sie Gelegenheit zur individuellen Mittagspause, bevor Sie weiterreisen nach Oberstdorf.
2. – 6. Tag | Ausflugs- und Besichtigungsprogramm
Während Ihres Urlaubs bieten wir Ihnen folgende Ausflüge an, die im Reisepreis eingeschlossen sind:
Skisprungstadion Oberstdorf
Kleinwalsertal
Oberstaufen
Füssen
7. Tag | Heimreise

1.265,- € p. P. im DZ

Einzelzimmerzuschlag 45,- €

7 Tage: 15.10. – 21.10.2023

Inklusivleistungen

- Fahrt im modernen Reisebus
- 6x HP im 4-Sterne Hotel Wittelsbacherhof in Oberstdorf
- Eintritt und Führung Skisprungstadion Oberstdorf
- Ganztägige Reiseleitung Kleinwalsertal
- Berg- und Talfahrt Walmedingerhornbahn
- Ganztägige Reiseleitung Oberstaufen
- Ganztägige Reiseleitung Füssen
- Freie Benutzung des Wellnessbereiches
- Kurtaxe
- Haustürabholung bzw. Anreisebonus



Winterkatalog
2023 kostenlos
und unverbindlich
anfordern.